EasyBlot Genetex ! Sua solução nos ensaios de IP e co-IP.

EasyBlot, finalmente, uma solução para o mascaramento do IgG desnaturado

A imunoprecipitação (IP) e co-imunoprecipitação (IP) são ensaios que frequentemente exigem a utilização do mesmo hospedeiro dos anticorpos.

Nestas situações, o sinal da proteína alvo pode ser parcialmente ou completamente mascarado no western blot pelo anticorpo secundario que detecta as cadeias leve e pesadas denaturadas do anticorpo usado na IP.

Os anticorpos secundários EasyBlot de GeneTex eliminam este problema através da ligação apenas com o anticorpo primário não desnaturado ignorando as cadeias desnaturadas de IgG de anticorpo de IP.

Além disso, o reagente EasyBlocker de GeneTex elimina sinal de fundo causada por proteína livre A ou proteína G. Juntos, esses reagentes irão ajudá-lo a obter os resultados mais limpos em seus experimentos IP / co-IP.

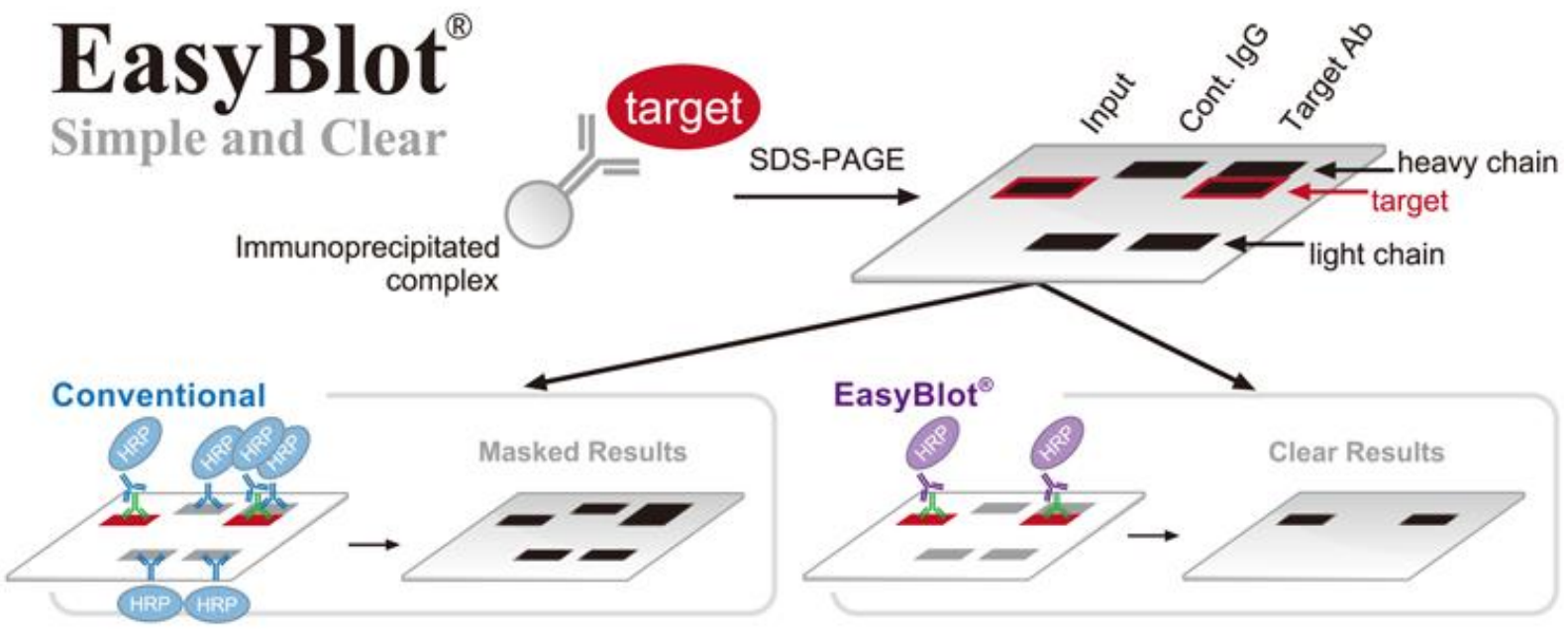

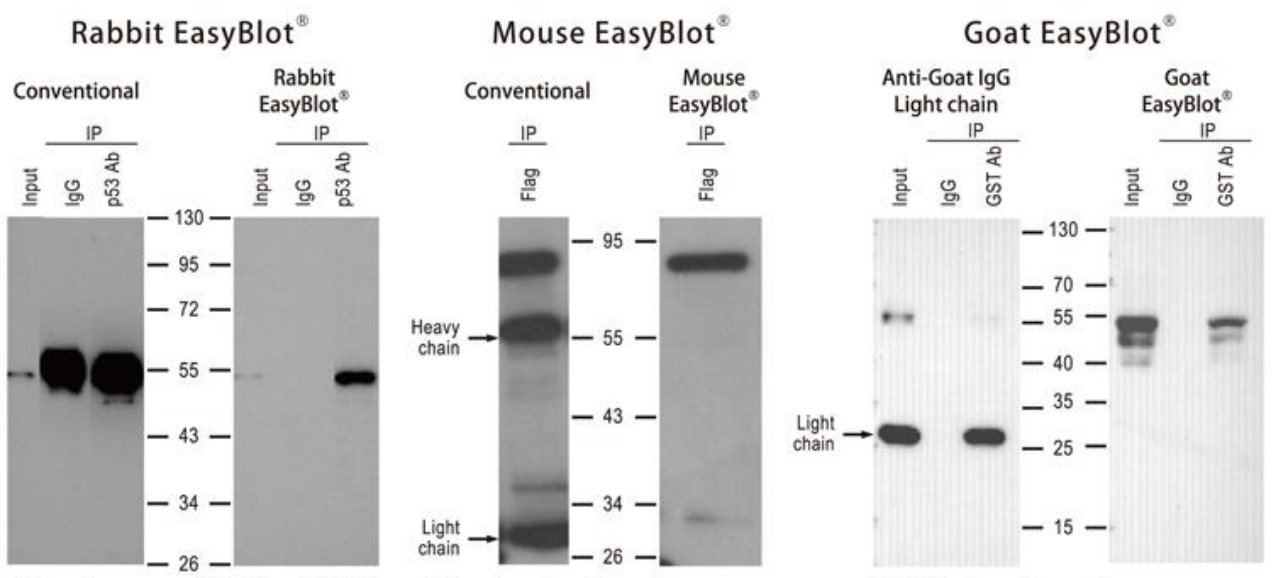

p53 was immunoprecipitated from HCT116 cell extracts using pre-immune IgG and rabbit anti-p53 antibody (GTX102965). The immunoprecipitated p53 was detected using the same primary antibody.

A Flag-tagged protein was immunoprecipitated from transfected cells using mouse anti-Flag antibody. The immunoprecipitated protein was detected using the same primary antibody.

A GST-fusion protein was immunoprecipitated from transformed bacteria using control IgG and goat anti-GST antibody (GTX26633). The immunoprecipitated protein was detected using the same primary antibody.

Solicite um Representante
vendas@sellex.com
S.A.C.: 55-11-5506-4646

Contate-nos e peça já sua cotação!

Você está recebendo está mensagem por fazer parte de nossa rede de relacionamentos. Caso não deseje mais receber nossas novidades, responda a essa mensagem solicitando.